

# SAMPLE BALLOT

# PAPELETA DE MUESTRA

Office Oficina	1	2	3	4	5	6	7	8	9	10	11	12
	Electors for President and Vice President / Electores para Presidente y Vicepresidente Vote for one/Vote por uno	United States Senator Senador de los Estados Unidos Vote for one/Vote por uno	Supreme Court Justice Juez de la Corte Suprema Judicial District 9/ Distrito Judicial 9 Vote for up to five/Vote por hasta cinco					Representative in Congress Representante en el Congreso District 18/Distrito 18 Vote for one/Vote por uno	State Senator Senador Estatal District 41/Distrito 41 Vote for one/Vote por uno	Member of Assembly Miembro de la Asamblea District 106/Distrito 106 Vote for one/Vote por uno	County Comptroller Contralor del Condado Unexpired Term/Termino Viniente Vote for one/Vote por uno	Town Clerk Secretario Municipal Unexpired Term/Termino Viniente Vote for one/Vote por uno
<b>Democratic/Demócrata</b>	<input type="radio"/> Electors for/Electores para <b>Kamala D. Harris</b> for President/para Presidente <b>Tim Walz</b> for Vice President/para Vicepresidente	<input type="radio"/> Democratic/Demócrata <b>Kirsten E. Gillibrand</b>	<input type="radio"/> Democratic/Demócrata <b>Colleen D. Duffy</b>	<input type="radio"/> Democratic/Demócrata <b>Brett Broge</b>	<input type="radio"/> Democratic/Demócrata <b>Kyle C. McGovern</b>	<input type="radio"/> Democratic/Demócrata <b>Mary Anne Scattareico-Naber</b>	<input type="radio"/> Democratic/Demócrata <b>Rachel E. Tanguay</b>	<input type="radio"/> Democratic/Demócrata <b>Pat Ryan</b>	<input type="radio"/> Democratic/Demócrata <b>Michelle Hinchey</b>	<input type="radio"/> Democratic/Demócrata <b>Didi Barrett</b>	<input type="radio"/> Democratic/Demócrata <b>Dan Aymar-Blair</b>	
<b>Republican/Republicano</b>	<input type="radio"/> Electors for/Electores para <b>Donald J. Trump</b> for President/para Presidente <b>JD Vance</b> for Vice President/para Vicepresidente	<input type="radio"/> Republican/Republicano <b>Michael D. Sapaicone</b>	<input type="radio"/> Republican/Republicano <b>Thomas Humbach</b>	<input type="radio"/> Republican/Republicano <b>Edward R. Mevec</b>	<input type="radio"/> Republican/Republicano <b>Karen A. Ostberg</b>	<input type="radio"/> Republican/Republicano <b>Mark T. Starkman</b>	<input type="radio"/> Republican/Republicano <b>Leslie Kahn</b>	<input type="radio"/> Republican/Republicano <b>Alison Esposito</b>	<input type="radio"/> Republican/Republicano <b>Patrick Sheehan</b>	<input type="radio"/> Republican/Republicano <b>Stephan L. Krakower</b>	<input type="radio"/> Republican/Republicano <b>A. Gregg Pulver</b>	<input type="radio"/> Republican/Republicano <b>Sarah Hohmann</b>
<b>Conservative/Conservador</b>	<input type="radio"/> Electors for/Electores para <b>Donald J. Trump</b> for President/para Presidente <b>JD Vance</b> for Vice President/para Vicepresidente	<input type="radio"/> Conservative/Conservador <b>Michael D. Sapaicone</b>	<input type="radio"/> Conservative/Conservador <b>Colleen D. Duffy</b>	<input type="radio"/> Conservative/Conservador <b>Brett Broge</b>	<input type="radio"/> Conservative/Conservador <b>Kyle C. McGovern</b>	<input type="radio"/> Conservative/Conservador <b>Mary Anne Scattareico-Naber</b>	<input type="radio"/> Conservative/Conservador <b>Rachel E. Tanguay</b>	<input type="radio"/> Conservative/Conservador <b>Alison Esposito</b>	<input type="radio"/> Conservative/Conservador <b>Patrick Sheehan</b>	<input type="radio"/> Conservative/Conservador <b>Stephan L. Krakower</b>	<input type="radio"/> Conservative/Conservador <b>A. Gregg Pulver</b>	<input type="radio"/> Conservative/Conservador <b>Sarah Hohmann</b>
<b>Working Families/Familias Trabajadoras</b>	<input type="radio"/> Electors for/Electores para <b>Kamala D. Harris</b> for President/para Presidente <b>Tim Walz</b> for Vice President/para Vicepresidente	<input type="radio"/> Working Families/Familias Trabajadoras <b>Kirsten E. Gillibrand</b>						<input type="radio"/> Working Families/Familias Trabajadoras <b>Pat Ryan</b>	<input type="radio"/> Working Families/Familias Trabajadoras <b>Michelle Hinchey</b>		<input type="radio"/> Working Families/Familias Trabajadoras <b>Dan Aymar-Blair</b>	
<b>LaRouche</b>		<input type="radio"/> LaRouche <b>Diane Sare</b>										
<b>Write-In/ Por Escrito</b>	Write- In/ Por Escrito	Write- In/ Por Escrito	Write- In/ Por Escrito	Write- In/ Por Escrito	Write- In/ Por Escrito	Write- In/ Por Escrito	Write- In/ Por Escrito	Write- In/ Por Escrito	Write- In/ Por Escrito	Write- In/ Por Escrito	Write- In/ Por Escrito	Write- In/ Por Escrito

**DUTCHESS COUNTY  
GENERAL ELECTION  
NOVEMBER 5, 2024**

**CONDADO DE DUTCHESS  
ELECCIÓN GENERAL  
5 DE NOVIEMBRE 2024**

**SHEET # 11**

10 Election Districts  
County of Dutchess  
18th Congressional District  
41st Senatorial District  
106th Assembly District  
Town of: Hyde Park  
Ward 1  
E.D.(s): 1, 2  
Ward 2  
E.D.(s): 1, 2  
Ward 3  
E.D.(s): 1 - 3  
Ward 4  
E.D.(s): 1 - 3

**INSTRUCTIONS:**

Mark the oval (○) to the left of the name of your choice. To vote for a candidate whose name is not printed on the ballot, print the name clearly in the box labeled 'write-in', staying within the box. Any mark or writing outside the spaces provided for voting may void the entire ballot. You have a right to a replacement ballot. If you make a mistake or want to change your vote, ask a poll worker for a new ballot. The number of choices is listed for each contest. Do not mark the ballot for more candidates than allowed. If you do, your vote in that contest will not count. To vote on a question or proposal, mark the oval (○) below your choice.

**INSTRUCCIONES:**

Marque el óvalo (○) que se encuentra a la izquierda del nombre del candidato(a) que quiera elegir. Para votar por un candidato(a) cuyo nombre no está impreso en la boleta, escriba el nombre del candidato(a) claramente en el cuadro etiquetado como 'por escrito', dentro del espacio marcado brindado. Cualquier marca o escrito fuera de los espacios brindados para votar pueden anular toda la boleta de votación. Si comete un error, o quiere cambiar su voto, pregunte a un trabajador(a) electoral por una boleta de votación nueva. El número de opciones esta enumerado por cada contienda electoral. Solo marque la boleta de votación con el máximo número de candidatos permitidos. Si selecciona más candidatos de los permitidos, su voto no va a ser contado. Para votar sobre un pregunta o propuesta marque el ovalo (○) debajo de su eleccion.

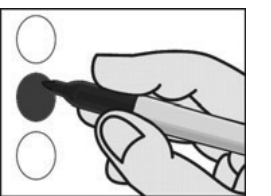

**Proposal one, an amendment**  
**Propuesta numero uno, una enmienda**

**Amendment to Protect Against Unequal Treatment/ Enmienda para Proteger Contra el Trato Desigual**

This proposal would protect against unequal treatment based on ethnicity, national origin, age, disability, and sex, including sexual orientation, gender identity and pregnancy. It also protects against unequal treatment based on reproductive healthcare and autonomy.  
Esta propuesta protegería contra el trato desigual basado en la etnicidad, el origen nacional, la edad, la discapacidad y el sexo, incluida la orientación sexual, la identidad de género y el embarazo. También protege contra el trato desigual basado en la salud y la autonomía reproductiva.

A "Yes" vote puts these protections in the New York State Constitution./ Un voto "Si" coloca estas protecciones en la Constitución del Estado de Nueva York.

A "No" vote leaves these protections out of the State Constitution./ Un voto "No" deja estas protecciones fuera de la Constitución de Estado.

Yes/ Si

No/ No