

SAMPLE BALLOT PAPELETA DE MUESTRA

Office Oficina	1	2	3	4	5	6	7	8	9	10	11
	Electors for President and Vice President / Electores para Presidente y Vicepresidente Vote for one/Vote por uno	United States Senator Senador de los Estados Unidos Vote for one/Vote por uno	Supreme Court Justice Juez de la Corte Suprema Judicial District 9/ Distrito Judicial 9 Vote for up to five/Vote por hasta cinco					Representative in Congress Representante en el Congreso District 17/ Distrito 17 Vote for one/Vote por uno	State Senator Senador Estatal District 39/Distrito 39 Vote for one/Vote por uno	Member of Assembly Miembro de la Asamblea District 105/Distrito 105 Vote for one/Vote por uno	County Comptroller Contralor del Condado Unexpired Term/Termino Viniente Vote for one/Vote por uno
Democratic/Demócrata	<input type="radio"/> Electors for/Electores para Kamala D. Harris for President/para Presidente Tim Walz for Vice President/para Vicepresidente	<input type="radio"/> Democratic/Demócrata Kirsten E. Gillibrand	<input type="radio"/> Democratic/Demócrata Colleen D. Duffy	<input type="radio"/> Democratic/Demócrata Brett Broge	<input type="radio"/> Democratic/Demócrata Kyle C. McGovern	<input type="radio"/> Democratic/Demócrata Mary Anne Scattaretico-Naber	<input type="radio"/> Democratic/Demócrata Rachel E. Tanguay	<input type="radio"/> Democratic/Demócrata Mondaire L. Jones	<input type="radio"/> Democratic/Demócrata Yvette Valdes Smith		<input type="radio"/> Democratic/Demócrata Dan Aymar-Blair
Republican/Republicano	<input type="radio"/> Electors for/Electores para Donald J. Trump for President/para Presidente JD Vance for Vice President/para Vicepresidente	<input type="radio"/> Republican/Republicano Michael D. Sapaicone	<input type="radio"/> Republican/Republicano Thomas Humbach	<input type="radio"/> Republican/Republicano Edward R. Mevec	<input type="radio"/> Republican/Republicano Karen A. Ostberg	<input type="radio"/> Republican/Republicano Mark T. Starkman	<input type="radio"/> Republican/Republicano Leslie Kahn	<input type="radio"/> Republican/Republicano Mike Lawler	<input type="radio"/> Republican/Republicano Rob Rolison	<input type="radio"/> Republican/Republicano Anil R. Beephan, Jr.	<input type="radio"/> Republican/Republicano A. Gregg Pulver
Conservative/Conservador	<input type="radio"/> Electors for/Electores para Donald J. Trump for President/para Presidente JD Vance for Vice President/para Vicepresidente	<input type="radio"/> Conservative/Conservador Michael D. Sapaicone	<input type="radio"/> Conservative/Conservador Colleen D. Duffy	<input type="radio"/> Conservative/Conservador Brett Broge	<input type="radio"/> Conservative/Conservador Kyle C. McGovern	<input type="radio"/> Conservative/Conservador Mary Anne Scattaretico-Naber	<input type="radio"/> Conservative/Conservador Rachel E. Tanguay	<input type="radio"/> Conservative/Conservador Mike Lawler	<input type="radio"/> Conservative/Conservador Rob Rolison	<input type="radio"/> Conservative/Conservador Anil R. Beephan, Jr.	<input type="radio"/> Conservative/Conservador A. Gregg Pulver
Working Families/Familias Trabajadoras	<input type="radio"/> Electors for/Electores para Kamala D. Harris for President/para Presidente Tim Walz for Vice President/para Vicepresidente	<input type="radio"/> Working Families/Familias Trabajadoras Kirsten E. Gillibrand						<input type="radio"/> Working Families/Familias Trabajadoras Anthony Frascone	<input type="radio"/> Working Families/Familias Trabajadoras Yvette Valdes Smith		<input type="radio"/> Working Families/Familias Trabajadoras Dan Aymar-Blair
LaRouche		<input type="radio"/> LaRouche Diane Sare									
Write-In/ Por Escrito	Write- In/ Por Escrito	Write- In/ Por Escrito	Write- In/ Por Escrito	Write- In/ Por Escrito	Write- In/ Por Escrito	Write- In/ Por Escrito	Write- In/ Por Escrito	Write- In/ Por Escrito	Write- In/ Por Escrito	Write- In/ Por Escrito	Write- In/ Por Escrito

**DUTCHESS COUNTY
GENERAL ELECTION
NOVEMBER 5, 2024**

**CONDADO DE DUTCHESS
ELECCIÓN GENERAL
5 DE NOVIEMBRE 2024**

SHEET # 2

6 Election Districts
County of Dutchess
17th Congressional District
39th Senatorial District
105th Assembly District
Town of: Beekman
E.D.(s): 7 - 9, 13, 14, 16

INSTRUCTIONS:

Mark the oval (○) to the left of the name of your choice. To vote for a candidate whose name is not printed on the ballot, print the name clearly in the box labeled 'write-in', staying within the box. Any mark or writing outside the spaces provided for voting may void the entire ballot. You have a right to a replacement ballot. If you make a mistake or want to change your vote, ask a poll worker for a new ballot. The number of choices is listed for each contest. Do not mark the ballot for more candidates than allowed. If you do, your vote in that contest will not count. To vote on a question or proposal, mark the oval (○) below your choice.

INSTRUCCIONES:

Marque el óvalo (○) que se encuentra a la izquierda del nombre del candidato(a) que quiera elegir. Para votar por un candidato(a) cuyo nombre no está impreso en la boleta, escriba el nombre del candidato(a) claramente en el cuadro etiquetado como 'por escrito', dentro del espacio marcado brindado. Cualquier marca o escrito fuera de los espacios brindados para votar pueden anular toda la boleta de votación. Si comete un error, o quiere cambiar su voto, pregunte a un trabajador(a) electoral por una boleta de votación nueva. El número de opciones esta enumerado por cada contienda electoral. Solo marque la boleta de votación con el máximo número de candidatos permitidos. Si selecciona más candidatos de los permitidos, su voto no va a ser contado. Para votar sobre un pregunta o propuesta marque el ovalo (○) debajo de su eleccion.

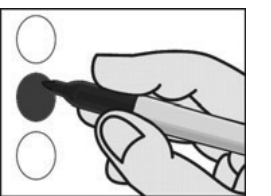

Proposal one, an amendment Propuesta numero uno, una enmienda	Proposition two Propuesta numero dos	Proposition three Propuesta numero tres
<p>Amendment to Protect Against Unequal Treatment/ Enmienda para Proteger Contra el Trato Desigual</p> <p>This proposal would protect against unequal treatment based on ethnicity, national origin, age, disability, and sex, including sexual orientation, gender identity and pregnancy. It also protects against unequal treatment based on reproductive healthcare and autonomy. Esta propuesta protegería contra el trato desigual basado en la etnicidad, el origen nacional, la edad, la discapacidad y el sexo, incluida la orientación sexual, la identidad de género y el embarazo. También protege contra el trato desigual basado en la salud y la autonomía reproductiva.</p> <p>A "Yes" vote puts these protections in the New York State Constitution./ Un voto "Si" coloca estas protecciones en la Constitución del Estado de Nueva York.</p> <p>A "No" vote leaves these protections out of the State Constitution./ Un voto "No" deja estas protecciones fuera de la Constitución de Estado.</p> <p style="text-align: center;"> Yes/ Si No/ No <input type="radio"/> <input type="radio"/> </p>	<p>SHALL THE ANNUAL CONTRIBUTION OF THE TOWN OF BEEKMAN FOR THE OPERATING BUDGET OF THE BEEKMAN LIBRARY BE AT FIVE HUNDRED NINETY THOUSAND SEVEN HUNDRED TWELVE (\$599,712) DOLLARS ANNUALLY?</p> <p>¿Debe la contribución anual del Pueblo de Beekman para la presupuesto operativa de la Biblioteca Beekman será de Cincocientos Noventa y Nueve Mil Setentecientos doce (\$599,712) Dolares anuales?</p> <p style="text-align: center;"> Yes/ Si No/ No <input type="radio"/> <input type="radio"/> </p>	<p>Shall Local Law No. 1 of 2024 entitled 'A Local Law Abolishing the Elective Office of Town Superintendent of Highways and Creating a Department of Public works' in order to streamline town operations and reduce costs be approved?</p> <p>¿Debe aprobarse la Ley Local N° 1 de 2024 titulada 'Ley Local que abolió el cargo electivo de Superintendente de Carreteras de la Ciudad y creó un Departamento de Obras Públicas' con el fin de agilizar las operaciones de la ciudad y reducir los costos?</p> <p style="text-align: center;"> Yes/ Si No/ No <input type="radio"/> <input type="radio"/> </p>