

# SAMPLE BALLOT

# PAPELETA DE MUESTRA

Office Oficina	1	2	3	4	5	6	7	8	9	10	11	12
	Electors for President and Vice President / Electores para Presidente y Vicepresidente Vote for one/Vote por uno	United States Senator Senador de los Estados Unidos Vote for one/Vote por uno	Supreme Court Justice Juez de la Corte Suprema Judicial District 9/ Distrito Judicial 9 Vote for up to five/Vote por hasta cinco					Representative in Congress Representante en el Congreso District 18/Distrito 18 Vote for one/Vote por uno	State Senator Senador Estatal District 41/Distrito 41 Vote for one/Vote por uno	Member of Assembly Miembro de la Asamblea District 105/Distrito 105 Vote for one/Vote por uno	County Comptroller Contralor del Condado Unexpired Term/Termino Viniente Vote for one/Vote por uno	Member of Town Board Miembro del consejo del Municipio Unexpired Term/Termino Viniente Vote for one/Vote por uno
<b>Democratic/Demócrata</b>	<input type="radio"/> 1 Electors for/Electores para <b>Kamala D. Harris</b> for President/para Presidente <b>Tim Walz</b> for Vice President/para Vicepresidente	<input type="radio"/> 2 Democratic/Demócrata Kirsten E. <b>Gillibrand</b>	<input type="radio"/> 3 Democratic/Demócrata Colleen D. <b>Duffy</b>	<input type="radio"/> 4 Democratic/Demócrata Brett <b>Broge</b>	<input type="radio"/> 5 Democratic/Demócrata Kyle C. <b>McGovern</b>	<input type="radio"/> 6 Democratic/Demócrata Mary Anne <b>Scattareico-Naber</b>	<input type="radio"/> 7 Democratic/Demócrata Rachel E. <b>Tanguay</b>	<input type="radio"/> 8 Democratic/Demócrata Pat <b>Ryan</b>	<input type="radio"/> 9 Democratic/Demócrata Michelle <b>Hinchey</b>		<input type="radio"/> 11 Democratic/Demócrata Dan <b>Aymar-Blair</b>	<input type="radio"/> 12 Democratic/Demócrata Charlie <b>Miller</b>
<b>Republican/Republicano</b>	<input type="radio"/> 1 Electors for/Electores para <b>Donald J. Trump</b> for President/para Presidente <b>JD Vance</b> for Vice President/para Vicepresidente	<input type="radio"/> 2 Republican/Republicano Michael D. <b>Sapraicone</b>	<input type="radio"/> 3 Republican/Republicano Thomas <b>Humbach</b>	<input type="radio"/> 4 Republican/Republicano Edward R. <b>Mevec</b>	<input type="radio"/> 5 Republican/Republicano Karen A. <b>Ostberg</b>	<input type="radio"/> 6 Republican/Republicano Mark T. <b>Starkman</b>	<input type="radio"/> 7 Republican/Republicano Leslie <b>Kahn</b>	<input type="radio"/> 8 Republican/Republicano Alison <b>Esposito</b>	<input type="radio"/> 9 Republican/Republicano Patrick <b>Sheehan</b>	<input type="radio"/> 10 Republican/Republicano Anil R. <b>Beephan, Jr.</b>	<input type="radio"/> 11 Republican/Republicano A. Gregg <b>Pulver</b>	<input type="radio"/> 12 Republican/Republicano Nicole M. <b>Ahearn</b>
<b>Conservative/Conservador</b>	<input type="radio"/> 1 Electors for/Electores para <b>Donald J. Trump</b> for President/para Presidente <b>JD Vance</b> for Vice President/para Vicepresidente	<input type="radio"/> 2 Conservative/Conservador Michael D. <b>Sapraicone</b>	<input type="radio"/> 3 Conservative/Conservador Colleen D. <b>Duffy</b>	<input type="radio"/> 4 Conservative/Conservador Brett <b>Broge</b>	<input type="radio"/> 5 Conservative/Conservador Kyle C. <b>McGovern</b>	<input type="radio"/> 6 Conservative/Conservador Mary Anne <b>Scattareico-Naber</b>	<input type="radio"/> 7 Conservative/Conservador Rachel E. <b>Tanguay</b>	<input type="radio"/> 8 Conservative/Conservador Alison <b>Esposito</b>	<input type="radio"/> 9 Conservative/Conservador Patrick <b>Sheehan</b>	<input type="radio"/> 10 Conservative/Conservador Anil R. <b>Beephan, Jr.</b>	<input type="radio"/> 11 Conservative/Conservador A. Gregg <b>Pulver</b>	
<b>Working Families/Familias Trabajadoras</b>	<input type="radio"/> 1 Electors for/Electores para <b>Kamala D. Harris</b> for President/para Presidente <b>Tim Walz</b> for Vice President/para Vicepresidente	<input type="radio"/> 2 Working Families/Familias Trabajadoras Kirsten E. <b>Gillibrand</b>						<input type="radio"/> 8 Working Families/Familias Trabajadoras Pat <b>Ryan</b>	<input type="radio"/> 9 Working Families/Familias Trabajadoras Michelle <b>Hinchey</b>		<input type="radio"/> 11 Working Families/Familias Trabajadoras Dan <b>Aymar-Blair</b>	
<b>LaRouche</b>		<input type="radio"/> 2 LaRouche Diane <b>Sare</b>										
<b>Common Ground/Terreno Común</b>												<input type="radio"/> 12 Common Ground/Terreno Común Nicole M. <b>Ahearn</b>
<b>Write-In/ Por Escrito</b>	Write- In/ Por Escrito	Write- In/ Por Escrito	Write- In/ Por Escrito	Write- In/ Por Escrito	Write- In/ Por Escrito	Write- In/ Por Escrito	Write- In/ Por Escrito	Write- In/ Por Escrito	Write- In/ Por Escrito	Write- In/ Por Escrito	Write- In/ Por Escrito	Write- In/ Por Escrito

**DUTCHESS COUNTY  
GENERAL ELECTION  
NOVEMBER 5, 2024**

**CONDADO DE DUTCHESS  
ELECCIÓN GENERAL  
5 DE NOVIEMBRE 2024**

**SHEET # 1**

2 Election Districts  
County of Dutchess  
18th Congressional District  
41st Senatorial District  
105th Assembly District  
Town of: Amenia  
E.D.(s): 1, 2

**INSTRUCTIONS:**

Mark the oval (○) to the left of the name of your choice. To vote for a candidate whose name is not printed on the ballot, print the name clearly in the box labeled 'write-in', staying within the box. Any mark or writing outside the spaces provided for voting may void the entire ballot. You have a right to a replacement ballot. If you make a mistake or want to change your vote, ask a poll worker for a new ballot. The number of choices is listed for each contest. Do not mark the ballot for more candidates than allowed. If you do, your vote in that contest will not count. To vote on a question or proposal, mark the oval (○) below your choice.

**INSTRUCCIONES:**

Marque el óvalo (○) que se encuentra a la izquierda del nombre del candidato(a) que quiera elegir. Para votar por un candidato(a) cuyo nombre no está impreso en la boleta, escriba el nombre del candidato(a) claramente en el cuadro etiquetado como 'por escrito', dentro del espacio marcado brindado. Cualquier marca o escrito fuera de los espacios brindados para votar pueden anular toda la boleta de votación. Si comete un error, o quiere cambiar su voto, pregunte a un trabajador(a) electoral por una boleta de votación nueva. El número de opciones esta enumerado por cada contienda electoral. Solo marque la boleta de votación con el máximo número de candidatos permitidos. Si selecciona más candidatos de los permitidos, su voto no va a ser contado. Para votar sobre un pregunta o propuesta marque el ovalo (○) debajo de su eleccion.

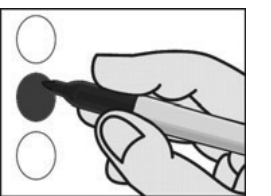

<p><b>Proposal one, an amendment</b>  <b>Propuesta numero uno, una enmienda</b></p>	<p><b>Proposition two</b>  <b>Propuesta Numero Dos</b></p>
<p>Amendment to Protect Against Unequal Treatment/ Enmienda para Proteger Contra el Trato Desigual</p> <p>This proposal would protect against unequal treatment based on ethnicity, national origin, age, disability, and sex, including sexual orientation, gender identity and pregnancy. It also protects against unequal treatment based on reproductive healthcare and autonomy.  Esta propuesta protegería contra el trato desigual basado en la etnicidad, el origen nacional, la edad, la discapacidad y el sexo, incluida la orientación sexual, la identidad de género y el embarazo. También protege contra el trato desigual basado en la salud y la autonomía reproductiva.</p> <p>A "Yes" vote puts these protections in the New York State Constitution./ Un voto "Si" coloca estas protecciones en la Constitución del Estado de Nueva York.</p> <p>A "No" vote leaves these protections out of the State Constitution./ Un voto "No" deja estas protecciones fuera de la Constitución de Estado.</p> <p style="text-align: center;"> Yes/ Si                  No/ No  <input type="radio"/>                  <input type="radio"/> </p>	<p>Shall the annual contribution of the Town of Amenia for the operating budget of the Amenia Free Library be increased by Twenty Thousand (\$20,000) Dollars to the sum of Two Hundred Forty-Five Thousand (\$245,000) Dollars annually?</p> <p>¿Debe aumentarse la aportacion anual de la ciudad de Amenia para el presupuesto operativo de la biblioteca gratuita de Amenia de veinte mil (\$20,000) dolares a la suma de doscientos quarenta y cinco mil (\$245,000) dolares al ano?</p> <p style="text-align: center;"> Yes/ Si                  No/ No  <input type="radio"/>                  <input type="radio"/> </p>